

**SPAL VE 37**

**LOT N° 2**

Contrôle postal militaire

1914-1918

**COLMAR**

Cachets au composteur  
provisoires

SPAL VEST

Lac noir 950 m. - Schwarzer See 950 m.

Offener von 13. Sept. 1910  
 Liebe Herr Verwaltung  
 Für fortwährende liebe  
 Freizeitspendung fühlend  
 Dankbar sein. Anstatt von der  
 Stelle, wo sich die f. w. Alpen-  
 jünger fühlend sind, sind  
 y. in die Höhe sind sind  
 von dem Spargelhof, wo sich  
 die Kinder fühlend sind  
 kann Herrl. Ringen  
 von der Welt ll. Freizeits  
 der Otto

Führerkarte

↓ 39 (10)

Volmar P.K. Gedraft n.

Ludwig

Regl. Postverwaltung

Kreuzen

Allyan

56

Victors Kunstverlag, Inh. A. Freyer, Strassburg i. E. 1910

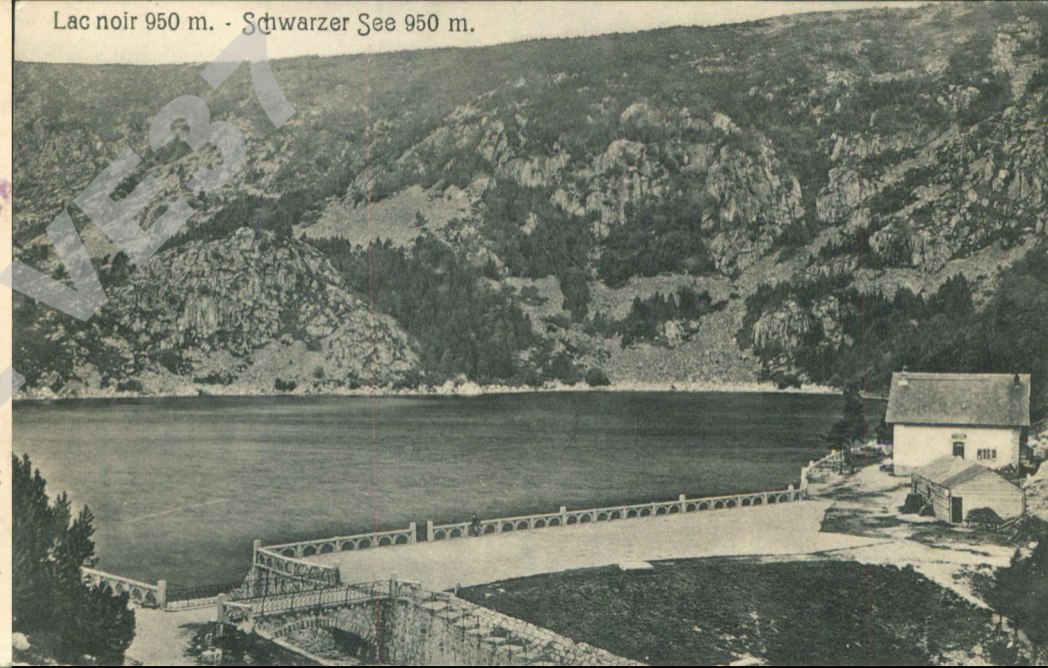



Lehmstedt-Photograph, A

Gepr. u. zu befördern

Leutnant

Herrn Hauptmann



Sterkrade

Rheinsheim

Bergstr. 10

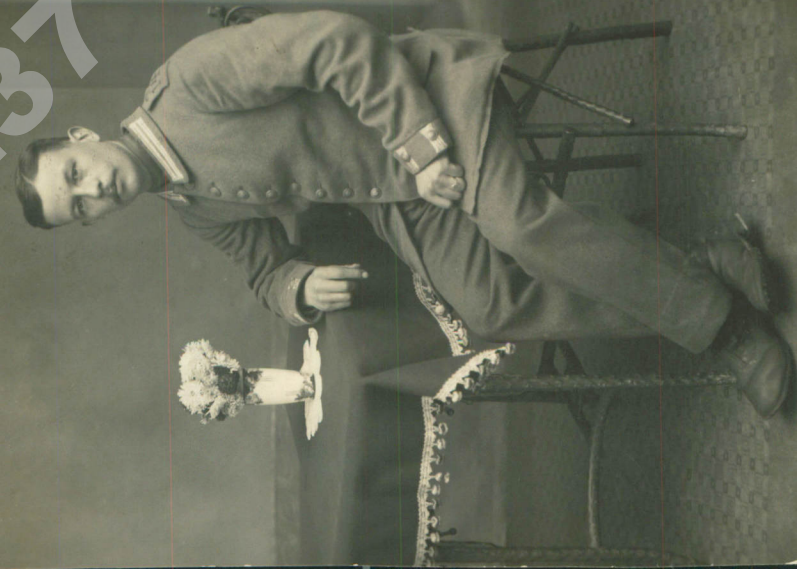

Cachets rectangulaires  
de types multiples

Colmar, am 2. April. 18. <sup>2</sup> Feldpostkarte  
Herrn Otto!

Mein lb. Kater mit Gröfse  
erhalten, und fast gesund  
schon wieder dank. Ich  
wie fast ohne Lebensgefahr  
leben mit Hilfe meines  
Mein lb. Otto, nach fast  
mit dem Herrn, der nicht ab  
sich wieder gesund. Wenn  
natürlich das gesamt zu werden  
kann unabhängig mit  
mein lb. Otto, für mich  
nicht fragl. gegenseitig  
dank & Glück.

Colmar 18  
(2. 4.)  
Gebrüder  
zu ...

Herrn Otto  
F. A. N. 85/8

Rechtsdhaus

Wien  
Lanau.

Abt. Müller & Co. Colmar

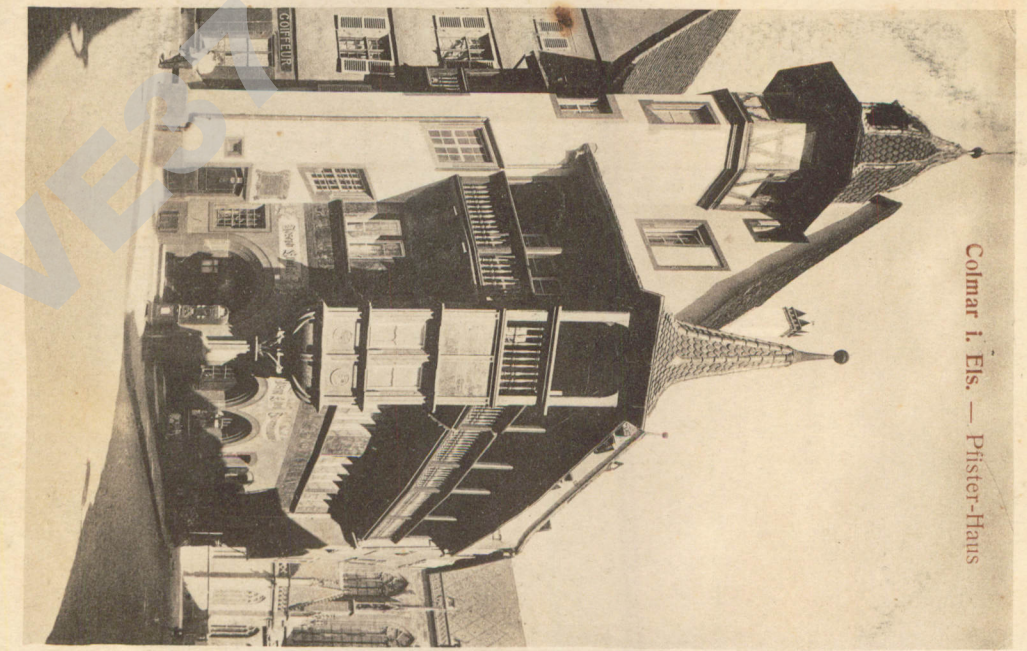

Colmar i. Els. — Pister-Haus







Nachdruck verboten.

Verlag Fr. Ch. Hechler jr., Darmstadt.

No. 511

Für Mitteilungen

POSTKARTE.

67

Nicht über diesen Strich schreiben!



67 Metz P.K. (Els.)

in Silber...

Infanterie im Feuerhinterhalt.



Name, Wohnort und Wohnung  
(Straße und Hausnummer)  
des Absenders

**Gastard & Söhne**  
**Colmar**

Laut Anzeige  
Rechnung vom 18.12.11

Postvermerkt

Nicht angetroffen

Frift verlangt

Nicht eingelöst

Derweigert

von 20 Mark 40 Pf.

Zu wiederholen (die Mark in Buchstaben):

20 Mark 40 Pf.

An Wwe Haas

Colonialwaren

Neudorf  
Mülhausen, Els.

30 in 16

Wohnung  
(Straße und Hausnummer)  
bei Hühner

Nachnahme

Nr. 64  
Nachnahme



Colmar P.K. Geprüft und  
zu befördern

Quittung.

Den umseitig angegebenen Betrag durch Nachnahme  
erhalten zu haben bescheinigen

Gastard & Söhne  
L. Alling



Helt. Pionius Kleinig  
3. St. in Neulouis  
Colmar Els. *Subpost.*

160

COLMAR  
1210 18. 9-10  
P. K. *Postamt*

Colmar  
(Els.) P. K. *Postamt*

11. 10. 18.  
Salü Kleinichen!

Wie geht es da  
oben in luftiger Höhe  
von Abby. Th. Wer  
den noch immer Apfel  
gekauft und Mond-  
scheinpromenaden un-  
ternommen? Herzl.  
Gruss an Fr. Schenysp.  
Es grüsst Sie herzl.  
W. Kleinig  
zu. Gips!

JUL. MANIAS & Co., STRASSBURG I. E.

Fr. M. Kleinichen  
Kleinigungswasser  
Strassburg  
Himmelsstraße 6.



COLMAR („Venedig des Nordens“)



UNGARISCHE ESCOMPTE UND WECHSLER-BANK  
BUDAPEST.

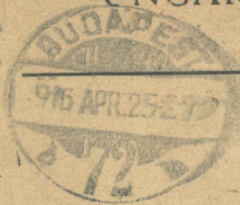

Hochwohlg. Herrn

J. Schmitt Grad  
Lederwarenfabrik

Gelmar L. H. (K. 11)  
Gepflicht und  
zu befordern

Kolmar in Gs

Deutschland

Die besten  
Glückwünsche  
zum Geburtstage



Colmar (Ebe.) zu befrachten und  
Geprüft und  
befördert.

An  
Fräulein Sophie Trübner  
bei Herrn Hofmeister  
in Straßburg

Ebe. i. d. Straßburg Nr. 27  
u. Elzof.

18. April 1918

Wünsche die mich  
gütig und herzlich  
zum Geburtstag  
mögen dem Empfänger  
zuwenden

Freund

Respektvoll hochachtungsvoll  
und herzlich

Wünsche die mich  
gütig und herzlich  
zum Geburtstag  
mögen dem Empfänger  
zuwenden





Einschreiben!



an

Herrn Kaufmannsamt Lüffers,  
Hainstraße 100  
z. Zs.

Colmar (Els.)  
P.K. 966  
Befördert zu befördern

Colmar (Els.)  
P.K. 966  
Befördert zu befördern

**R** Colmar (Els.)  
Nr. 966

Milhausen i. Els.  
Lorenzstraße 19

Herrn G. Uentz, Colmar i. Els.  
Lorenzstraße 13<sup>II</sup>



Kan. Kass. Ers. III. 203  
 2. Rekr. Dep. Heil 49  
 Fennell-Regt 23. Gen. 15. 11.

Feld-Post

Mein lieber Roby!  
 habe deinen lt. Brief  
 am 5. et. erhalten, wofür  
 meinen innigen Dank. Wer-  
 de dir sobald es mir die  
 Zeit erlaubt antwort da-  
 rauf geben. Sei recht  
 herzl. gegrüßt & geküßt  
 dein Fritz, Inf. Gren  
 reg. deus lt. Heil 49  
 114

Rekr. Dep. Ers.-Batt.  
 Colmar (Eis.) L. L. Geprüft und  
 zu befördern  
 Geprüft u. zu befördern

Deu Lieve  
 Robert Berlin  
 Colmar  
 Jagersheuerstr. 46  
 93688



Grenadier-Kaserne (neuer Teil mit Eingang)



Grenadier-Kaserne (alter Teil)

**ROSEN**





Germany:

Fran v. Hill  
14 Schützengasse  
Columar

Essen

THIS SIDE OF CARD IS FOR ADDRESS



1057 Lake Shore Drive, Chicago,  
den 30.4.1915

Liebe Sophie

Hilf mir den Dank für  
deine liebe Karte auszusprechen.  
Ich bin sehr dankbar für  
deine Briefe und die  
Güter, die du mir geschickt hast.  
Ich habe sie alle erhalten und  
bin sehr glücklich darüber.  
Ich habe auch die  
Güter, die du mir geschickt hast,  
alle erhalten und bin  
sehr dankbar für sie.  
Ich habe sie alle  
erhalten und bin  
sehr glücklich darüber.  
Ich habe auch die  
Güter, die du mir geschickt hast,  
alle erhalten und bin  
sehr dankbar für sie.



**PFAFF**  
 Nähmaschine - Machine à coudre  
 Sewing Machine - Macchina da cucire

POSTKARTE.  
 CARTE POSTALE.

Welpostverein.  
 Union postale universelle.



Coblenz  
 (Els.) I. P. K. *Postamt und  
 Postabteilung*

*Kiibler*

*Noten*

*in Coblenz in Elsass*

*g. 31-3-15 Otterberg (Hels) am 28. III. 15*  
*Wohlfeile Frau Kiibler!*  
 Gut Ihnen in. Reijpweiligeren Dabstee (das melange des Poes)  
 de. Dreyung für Mene Kiibler (to in Reijpweiligeren  
 yeposten) gepandt? ft mit te yep 175-180 in  
 meien. —  
 Wohlf. Wonne Zaten selb wird in ten Hoffen flup  
 in. wie 5 best yonig 25 gepanzen Geiel!  
 Ein yep aller sein in tiiffen Feistern in. würde man  
 nicht meinen top bringe wie! —  
 Dabstee mit web inpen Paris gepant yep? —  
 in. net inpen Feistern Masson & Hildenbrandt?!  
 Euch bin if Dof hoch top wie das Gohl nigt an Gelpa blit!  
 Luffe Grop *Ch. Laeman*

GEBR. MAUE

TELEGRAMME

MAUE SEIDENBERG

Seidenberg O.-L., den 1. August 1917.

FERNSPRECHER No. 8.

POSTSCHECKKONTO  
BERLIN No. 5339.

S.

Herren

Fischer-Scheurer,

Colmar i/Els.

Auf unsere Karte vom 30. v. Mts. höfl.  
Bezugnehmend, teilen wir Ihnen höfl. mit, dass  
es unzulässig ist die Ware <sup>weiter</sup> per Post noch als  
Eilgut noch dort abzusenden. Dieselbe muss  
in einer Kiste verpackt, verschlossen mit bei-  
gehenden Schlüssel an Sie abgesandt werden.  
Wir bitten Sie, den erforderlichen Schlüssel  
nebst Schloss an uns einzusenden, damit eine  
nunmehrige Ablieferung der Ware erfolgen kann.

Hochachtungsvoll!

Gebr. Maue.



Bismarck Riefach

10 10



Firma

Georg. Gayol

Mulhausen

---

Niederraden

Colmar P. K. Geprüft und  
(Els.) zu befördern

Colmar P. K. Geprüft und  
(Els.) zu befördern

*Müßler apothek*

Abs.: **Kronen-Apotheke**

H. Altvater, Schnierlach (Oberelsass).

Nachnahme: *Juss Wink* 95



*Sperr*

*Apothek Essenwein*

*Wörth a/Donau*

*Apothek*

Nr. 1  
Nachnahme  
Remboursement



Postkarte

mir lach von  
mit August L.  
haben es  
erhalten  
bezogen  
Titten  
Tippbar  
Kri und  
gefällt mir  
sehr

Eröffnungszoll  
Hs. Tustoss  
Witt



Fischer Scheuer  
Colmar

Manufacturwaaren

C 154  
(10. 16)

Espeentbeem von 6-11-17  
von Fischer Scheuer Colmar  
Ich will mir sehr unangenehm  
ein müssen das ich von  
haben und mir das sehr  
Beschwerde zu begeben  
bitte für was auch damit  
in einem besten Druck  
auf einen willig auf  
guten guten. Auf  
in müssen Zeit auf  
bei einem

*Handwritten text in cursive script, likely the body of the letter or a postscript, partially obscured by stamps and a watermark.*

Mülhausen  
 (Els.) 1

4 AUG  
 2 PM  
 1915  
 N.E.



Colmar  
 (Els.)

P.K. Geprüft und  
 zu befördern

Rafael  
 (Alsace) Germany

PICKET PIN SIOUX



# Feldpostbrief

An

Herrn  
Fischer-Schweyer

in Colmar 7 ll.

Wohnung  
(Straße und Hausnummer) Krämergasse 3

ETS-Abt. 8  
Train-Abteilung Nr. 8  
Train-Abteilung  
Colmar P. K. Geprüft und  
(Els.) zu befördern  
Type 6a  
13.4.17.

Einlagesteimpel

Abfender:

Dienstgrad

Name

Reiter

Brunner

(Nachstehende Spalten genau nach der vom Truppenteil gegeb. Anweisung ausfüllen.)

Grainersatz  
bataillon N. 8  
4te  
Regt. Nr.  
Batt./Abtlg.  
Comp./Batt./Escadr.

Sonstige Formationen:  
(Kolonnen, Flieger, Funker usw.)

Feldpostnummer darf bei Stäben von Armeekorps, Divisionen und Brigaden und bei Formationen, die einem Regimentsverband angehören, nicht angegeben werden.

Deutsche Feldpost Nr. ....

Ehrenbreitstein

Musterfeld

An das  
Ermittlungsbüro  
für  
Kriegsgefangene  
Schweiz Genf.

Colmer (Els.)  
P.P. Geprüft und  
zu befördern

KATZENTHAL  
(KR. BRAPPAITSWEILER)  
14 8 5

Abgesehen  
Lorenz Müller  
in  
Katzenthal Els.

Prisonnier

A

145

COLMAR (H.S.) P.K. Geprüft und befördert  
 NEUBREISACH  
 14. 12. 14.

Meine Liebe

Hier sind noch viele

gesunde u. gesunde

bei einander

Es sind viele

besonders n. Herdhaus

bei uns sind.

Grüß dich. Speiser,  
 G. Heinrich F. Rohrer

Madame

E. Heinrich

Olmühlgasse 4

Breisach

Kunstverlag J. Kuntz, Sulz-Gabwelle

qu 87

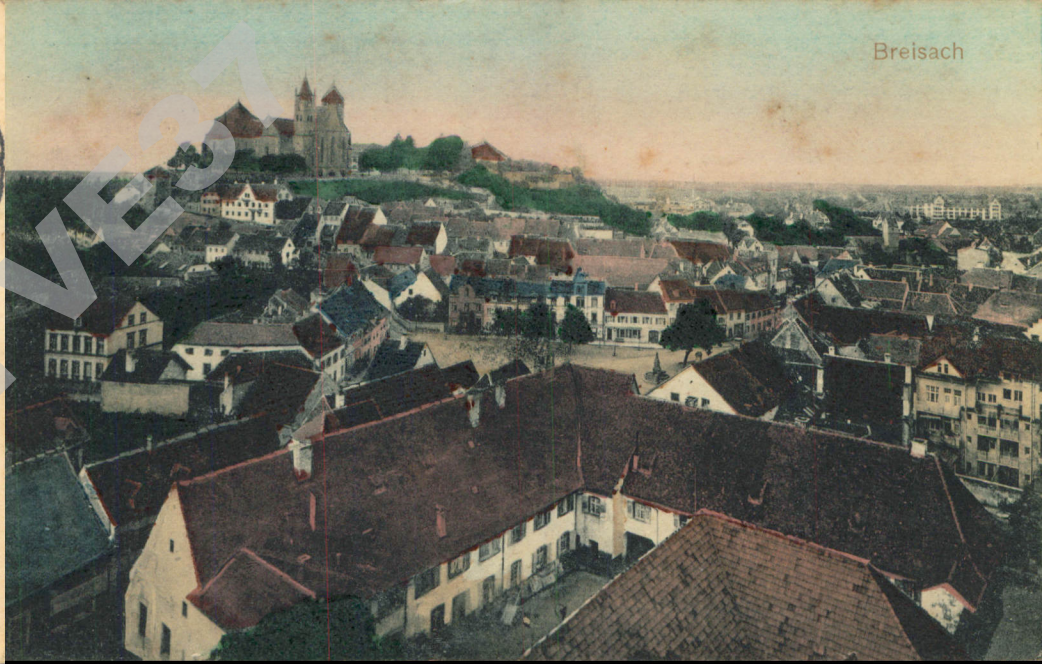

2. Sept. 14.

Feldpost

Colmar  
(Els.)

P.K. 231



Herr

Louis Raeth

Landsturm Battalion Colmar  
1. Comp.

Feste Kaiser Wilhelm II  
Mutzig









Frau Martin Spiser

Colmar P. K. (Els.) 1  
Gep. III und  
zu befördern



Abt. Fran Pfarrer Hollert  
Neidenfels bei Lambrecht  
Pfalz.

Colmar i/ Els.

Henry Wilhelmstr.  
h. a

Cachets auxiliaires

CARTE POSTALE.

Colmar  
(Els.) 1

P.K. Gerüft und  
Stoffmännern



Aus militärischen  
Gründen

Frankreich  
verzeichnet

Glüber

96 in Colmar

Windensheimerstr.

Elst.

N. 79.



Lille, 2. 20. 2. 15.

BRUXELLES  
BRÜSSEL.

La Bourse.  
Die Börse.





Colmar  
(Els.) l. P. A. zu Bonn



An den Schweizerischen Bankverein

Geschäftsstadt 1.

Basel  
Lehrer

Militärischerseits unter  
Kriegsrecht geöffnet.  
Colmar (Els.) 3. 12. 1914.

*[Handwritten signature]*

Feldpostbrief

portofrei

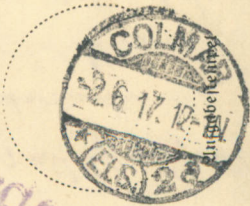

zu befördern  
Postüberwachungsstelle

Herrn

Albert Biedermann

in Mörchingen<sup>n</sup>/Lothr.  
Kapellenstrasse

Lionien Joseph Martin

7. Zeit bezahl. im Holzweier / Elsass

216 sender

109

5.) Trüpf allein jetzt a' Formunomass,  
a' Lünfer Trüpf im Hain,  
de' Tod züht n'wer Platz im Gass,  
de' süßt noch Trüpf allein.

6.) Mü' san am Male die lüpfliche Gäpfst,  
de' s'fnua Hojal'gsang?  
die Lorin san' boofa, ofua Röpfst,  
Mna' n'wer n'w' 's' Ganz so bong.

7.) An Käpfst n'wer n'wer n'wer n'wer,  
N'wer fastig gonann' M'wid,  
N'wer n'wer kört de' G'utt n'wer st'af,  
Trüpf n'wer n'wer Trüpf im Leid.

de' s'fnua Manusf'nt, Matzwal,  
Mü' n'wer die ganz' K'rauff?  
de' K'ronaj' ist' ü' in' ganze' Gal,  
a' große' K'rieffel' gamouft.

Unde' G'ößen' n'wer n'wer in' die ganze' Familie' s'nd' n'wer die  
Familie' Ruckstuhl! Ihr Münsterer' Freund' Joseph Martin

109





*Im*

*Wilhelm Meyer*

*Silberwurmplatz*

*in Colmar (Elsass)  
Freisacherstrasse*



*abf. Joh. Weber, Oberjäger  
in Bludenz  
Vorarlberg*

Militärischerseits unter

Kriegsrecht geöffnet.

Colmar (Els.) 191

*Handwritten initials and scribbles in purple ink.*

EMANUEL BOTT  
COLMAR (Els.)  
TELEPH. 36

POSTKARTE



Herrn

Anton Vorburger  
Wirtschaft

E g i s h e i m / O.-E.

Herrn Anton Vorburger, Wirtschaft Egisheim/O.-E.

H./R. Drauf ich anfragen, ob Sie mit dem Einsatz  
nochmals einen Versuch gemacht haben und mit wel-  
chem Ergebnis.

Mit besten Grüßen

Emanuel Bott

Colmar, 28. Septemb. 1918

ALBERT KUGEL, SCHLETTSTADT i. Els.

Telephon No. 131 \* Kolonialwaren-Großhandlung \* Tel.-Adr. KUGEL

Reichsbank-Girokonto

Postscheckkonto Karlsruhe 1339

Postkarte

Firma

Emil Leonhardt,

Colmar, O/Els.

Wendstrasse 17.

2728.16



Firma Emil Leonhardt, Colmar.

Ihr Geehrtes vom 10. nebst Faktura über ein Fass Burgunderessigart, gelangte in meinen Besitz und bitte ich, da mir sehr viel Aufträge in Essig vorliegen, mir möglichst sofort noch ein weiteres Quantum zuzuteilen.

Ich habe mir bestens bemerkt, dass Sie mich verständigen werden, sobald Sie in Essigsprit wieder etwas abzugeben in der Lage sind.

Hochachtungsvoll  
ppa. Albert Kugel

Schlettstadt, den 12.10.17.

Handelserlaubnischein  
der Kaiserl. Kreisdirektion  
Schlettstadt vom 29. 8. 1916.

Kriegswichtiger Betrieb  
II. Entscheidung  
im Bez der Krieg  
vom 1 September 1917.

Liebe Freundin  
Sonne der Früh  
sonne Wonnert  
Herbst für  
mein Herz  
mit Liebe



Colmar P.K. (Els.)  
Geprüft und  
zu befördern

Französische  
Berthard Herrscher  
Colmar  
Lycéensgasse 80

**Verzögert!**  
weil Absender nicht angegeben.  
Weiterverbreitung erwünscht!  
Postüberwachungsstelle COLMAR i. Els.

526



14191 Luzern, Meggenhorn.



TUCK'S POSTCARDS  
CARTE POSTALE.

*Handwritten message in German:*  
Liebe Madame!  
Ich habe den Brief nach Amsterdam  
geschickt, er wird wohl bald bei Ihnen  
ankommen. Ich hoffe, Sie sind  
gesund und glücklich. Ich liebe  
Sie sehr.

*Handwritten address:*  
Frau Herrscher  
Colmar  
Lyceums Gasse No. 8

Postkarte  
No. 512  
SERIE  
ANRENDE  
HASEN

Postkarte  
No. 512  
SERIE  
ANRENDE  
HASEN



*Vertical text on the left side of the card:*  
Zwei Abend  
Briefe  
in  
einer  
Druckung  
erwird  
geschickt  
Postkarte  
No. 512  
SERIE  
ANRENDE  
HASEN

*Large handwritten text:*  
Colmar  
Lyceums Gasse No. 8

*Vertical handwritten text in red:*  
Fröhen Oster



Cachets **Pr**

et autres marques de contrôle  
du courrier des soldats

*[Faint handwritten text, likely bleed-through from the reverse side of the page]*

Felice, 1 Karte  
 in Korb  
 12. 9. 18  
 Armierungsfabrik Josef  
 Bapt. Buehner (Musiker)  
 2. Komp. 11. Armierung  
 Bataillon  
 Deutsche Feldpost  
 3007



Dein will ich stets gedenken.

Was nun auch kommen mag,  
 Ich will es mutig tragen,  
 Weil ich's für Dich auch trag!

Amal

Da finden sich die in der  
Lombardgasse mit dem Namen  
Lombardgasse

Beste Kopie!

Beste Kopie!  
Lombardgasse 118/4  
Herrn H. M. M. M.

Colmar 29. April 1880

Oberelsässische Verlagsanstalt, A.-G., Colmar. Nr. 118

Deutsche F. P. N. 480  
Z. Hoff.

Ann. Leull 118/4

H. Leöghin

Ann. Leull

Ann. Leull  
c.

COLMAR  
29. 4. 17. 6-7N.  
(ELS.) 2 b

Feldpost

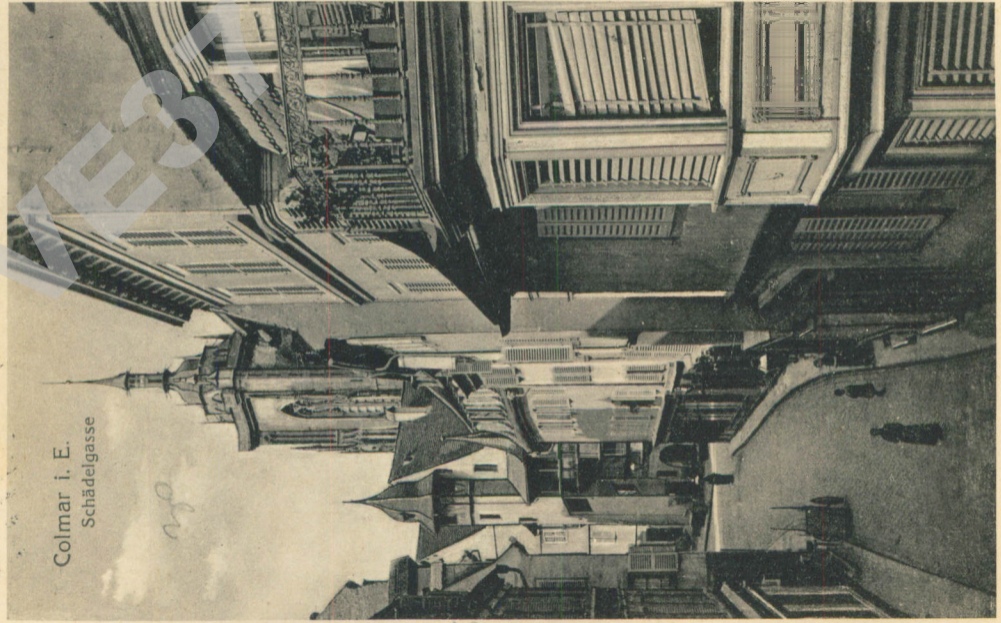

Colmar i. E.  
Schädelgasse

VOGT



Gepüft!  
Familie Feld-Proviantamt Colmar W

Franz Schubardt

Des. Malenk.

Konstanz am Bodensee

---

Philipp. 8.

Einj. Gef.

Franz Schubardt  
almar Els.

Feldproviantamt

Dagener 29. II. 1910.

Liebe Mama! Meinem besten  
wollst du mir schreiben? Ich  
mache dir 2. Februar in der  
Post. Gute Nacht. Ich  
habe. Meinem besten  
mit dem besten. Ich  
es nicht für alle  
Schweinskopf  
Hut. Meinem besten!

Verlag von Emil Hartmann, Strassburg i. E.

Feld-Postkarte  
Geprüft  
H. M. M. M.

Soldat



Anna Puppert

Schweinskopf

Rossmarkt 23  
Bayern

28098

Markirch gegen den Grenzkamm gesehen.



Antonie Buch Leipzig Künstler-Postkarten Serie 1777 Ges. gesch.

*Sehr schöne Rose!  
Sehr schön!  
Sehr schön!  
Sehr schön!  
Sehr schön!  
Sehr schön!  
Sehr schön!  
Sehr schön!  
Sehr schön!  
Sehr schön!*

**MB**

Geprüft  
Blappen-Magazin Coln  
**Bertram**  
Jeldmagazin  
27.6.1914

**Feldpost**

Familie  
Franz Euhardt  
Des. Malenok  
Konstante

*Präzisions  
Bischofstr. 8.  
sehr selten!*



Colmar, 2. März 17.

Kinden Eltern!

Besten fr. u. v. G.  
Lieberen 11. 207

mit besten Gf.  
aufmerksam

Ich bitte, auch  
zu dem 2. Brief  
für den 1. Brief  
mit Gf. zu  
schreiben. Gf.

Franz

90p. Franz Ehrhardt  
Etappen-Magazin Colmar

Geprüft  
Etappen-Magazin Colmar  
Feldmagazin-Inspektor  
Pambele  
Franz Ehrhardt  
Der Malermeister  
Klanstanz  
8 Pfennig

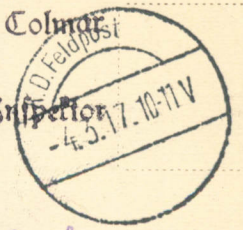

HAAS'SCHE DRUCKEREI  
TIEFDRUCK MANNHEIM

Süd-Vogesen Weiber-See

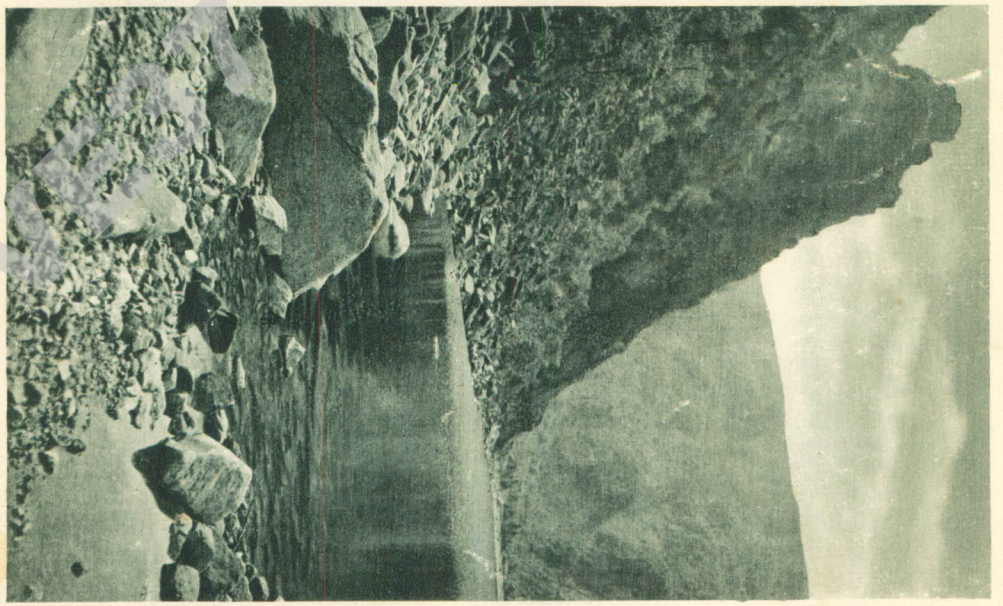

Contrôle du courrier  
des prisonniers de  
guerre allemands

Carte Postale Allemagne

85

Adresse



Modèle Depose

Colmar (Eig.)

Horn

Geprüft und zu befördern

Karl Moser

a Colmar / Elb.

Bleichstasse № 5

Allemagne

Lourdes le 21. 9. 1911

Monsieur Jakob Elber

Ich hoffe gleiche von  
ganzen Tagen eine gute  
Bumheit. Die besten grüße  
und beste sendet auch John

Res. Michel Helbing  
Res. de grasse  
à Lourdes  
(H. 1911)



133 LOURDES. — Le Lac. — LL.

POST CARD

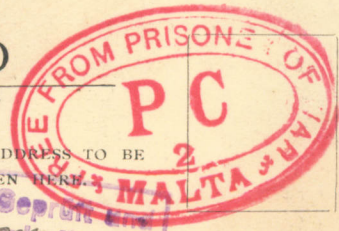

Colmar  
(Els)  
Gepf. u. d.  
Gemeinschaft

THIS SIDE MAY BE USED FOR CORRESPONDENCE. ONLY THE ADDRESS TO BE WRITTEN HERE.

from  
Albert Bayer  
prisoner of war  
Malta.

Mathias Walter

Colmar  
Elsass  
Germany

40.

Cher Monsieur Walter,  
Merci beaucoup pour v. lettre  
& carte qui m'ont fait bien de  
plaisir. Santé toujours bonne.  
Vous écrirai plus longuement  
prochainement. Ma famille se  
trouve en Wurtemberg. Huri  
travaille toujours. Amities à tous  
6/10/15.  
A. Bayer

# Cachets de contrôle des colis

SPAL VES 37





A. Les cachets.



L'expédition de marchandise par le chemin de fer était elle aussi soumise à un contrôle.

Bemerkung: Die nach umrahmten Teile sind durch die Eisenbahn, die übrigen durch den Absender auszufüllen. Bei

Kursnummer	Abgefertigt nach	Zoll- od. Steuerabf. auf Station
	über	

Abgangsbuch Nr.

# Frachtbrief.

(Für den Frachtvertrag gelten die GBD. und die in Betracht kommenden Tarife.)

An Frau Spau  
Protestantisches Beerdigungsm.  
Colmar

Nummer des Wagens	Eigentumsmerkmale	Ladungswicht (Vorderfläche) kg (qm)
M 44		

in (Wohnung)

Bestimmungsstation Colmar

Bestimmungsort (Nur angeben, wenn er ein anderer ist als die Bestimmungsstation.)

Zulässige oder vorgeschriebene Erklärungen wie: bahnlagernd, Anschlussgleis, Zoll- oder Steuerabfertigung in... mit Kleinbahn weiter nach... u. dgl.

Adresse oder Zeichen	Nummer	Anzahl	Art der Verpackung	Inhalt	Wirkliches Rohgewicht kg
✓ M G. & Co.	986	1	Kiste	Sarg beschläge	41

**FREIGEgeben  
P-UCOLMAR ELS.**

J. S. Fein. Nürnberg H.  
Speditionsgesellschaft

Lettre de voiture à destination de Colmar. Cachet de censure bleu encadré au type 12a: « FREIGEgeben. P-UCOLMAR ELS. ».

# Cachets de contrôle des télégrammes

SPALVE37

L'expédition de télégrammes était également soumise au contrôle des censeurs.

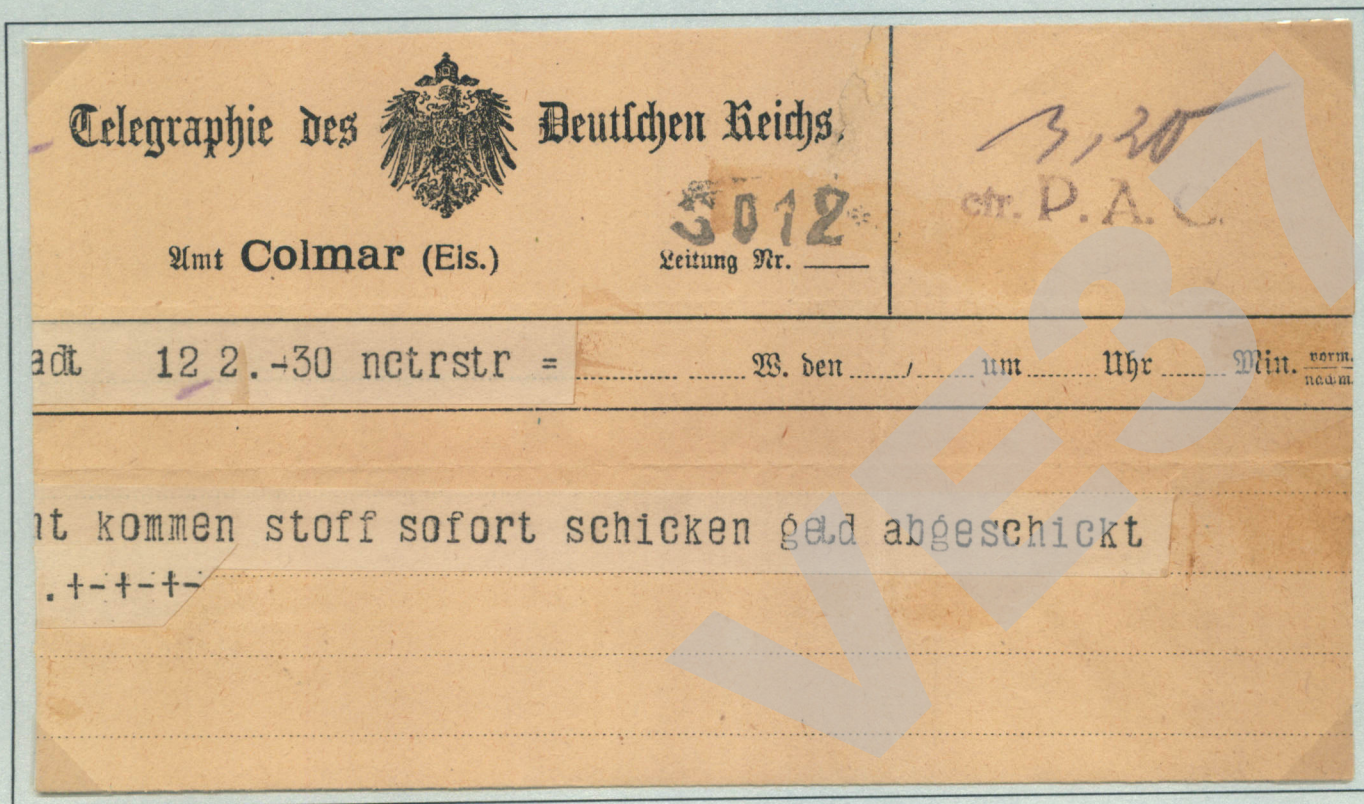

Télégramme expédié depuis Colmar le 15.12.1917. Cachet de censure linéaire violet au type 8b (35 mm): « crt. P.A.C. »



Télégramme expédié depuis Colmar le 23.06.1917. Cachet de censure linéaire violet au type 8c (41 mm): « crt. P.A.C. »

Cachets de cire

Missive pour Prisonniers de Guerre  
Kriegsgefangenen-Sendung



~~48.9t.~~  
439 Wertbrief  
No. 96 - Frs. 120. =

no 243

Lettre de Valeur  
No. 96. - Frs. 120. =

Cent vingt francs (en billets)

M. Jean Arbogust  
Camp de Concentration  
Prefecture  
Ottrec  
Dpt. St. Loire

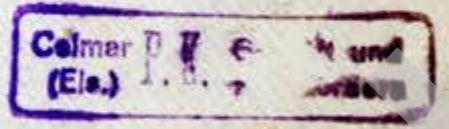

Post France 5576

Par la Croix rouge Geneve. Suisse (101)  
Durch das rote Kreuz Genf Schweiz. 306

Obs.: Fran. Arbogust, Colmar / Els. St. Loistre et



CONTROLE POSTAL MILITAIRE



Bandes de fermeture

SPAL VES 37

Europa  
alsacia

28  
21A



Colombien (Ela.)  
se  
beprun  
zu befr...

Monsieur Jean-Baptiste Dicksen  
aux Champs-Simon  
Urbis (Kornis Papoltz)  
Oberr. Elpaf.

Militärbehörde unter  
K...  
1916



Mülhausen P.K. Gepr. zu bef. U.S. POSTAGE 2 CENTS

Comité International  
1915

de la Croix rouge à Genève Suisse  
An Frau Marie Schnebelen  
bei Theodor Tschirret in Mertzweiler  
près de Sersheim Ober Elsass.

Abz.

Militärischerseits unter  
Kriegsrecht geöffnet.  
Colmar (Els.) 16/8 1915

Wachungsoffizier.



Militärischerseits unter  
Kriegsrecht geöffnet.  
H. Hr. Colmar (Elf.)

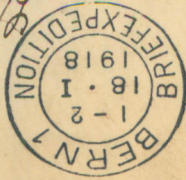

Madame Pierre Walter

Colmar. / Colmar

& Schwarzwaldhäuser

Gemany



*Handwritten notes:*  
Bretschneider 31/12  
Schaffner 31/18  
31/12

Internationales Friedensbureau

24/205

Absender:

Dienstgrad

Name

*Leutnant  
Harnisch*

(Nachstehende Spalten genau nach der vom Truppenteil  
gegebenen Anweisung ausfüllen.)

*Sanitäts-Inf. Rgt. Nr. 21*

Sonstige Formationen:  
(Kolonnen, Streiter, Saniter usw.)

*II.* { *Bataillon*  
*Abteilung*

*2. Masch. Inf. Bataillon* { *Kompagnie*  
*Sanitäre*

Seldpostnummer darf bei Stäben  
von Armeekorps, Divisionen und  
Brigaden und bei Formationen,  
die einem Regimentsverband an-  
gehören, nicht angegeben werden

Deutsche Seldpost Nr.

# Seldpostbrief

K.D. Feldpost  
20. 10. 17. 11-12 V

An

*Familie*

*Harnisch  
Bohnar °/Elsass.*

*1. Inf. Div. 38*

Militärbehörde unter  
Sriegsrecht geöffnet.  
Nr. 11. Colmar (E.I.)

PROV. 2. K. - G. LOU. LUKK.  
Briefkasten

Der Abwehrbeauftragte

Der Abwehrbeauftragte  
Seits unter  
öffnet.  
(E.I.)

Abfender: Frau Baumgarten-König 27 Etzelstrasse

10/577

Frau Pauline Spiser

Wilhelmstrasse

Colmar

Colmar

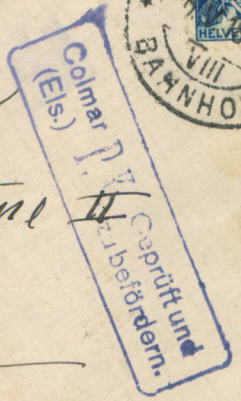

Militärseits unter Kriegrecht geöffnet.  
Post-Überwachungsstelle Colmar (Els.).  
Der Überwachungsbeamte.

Feld-Post!

An

Fräulein

Jyann  
Didierjean

Colmar  
Emsweg Nr 76.

Militärbriefe nur unter Arztrecht geöffnet.  
Post-Überwachungsstelle Colmar (Elsass).

Der Überwachungs-offizier.

als

Copy zu

1871.1.1. 1871  
No 100000000

Post-Überwachungsstelle  
Colmar (Elsass)

37

istara Wilamett Luykman Alby Millfain



Feldpost Pilsen

**Durch Eilboten.  
Expres.**

DEUTSCHES  
REICH  
KONIGLICHES  
POSTAMT  
PILSEN



Ludw. Wipff

Colmar

37 Fudengasse 37



Militärischerseits unter Kriegerecht geöffnet.

Post- und Telegraphen-Verwaltungsstelle Colmar (B. I. S. B.).

Der Überwachungsbeamte.



Feldpostbrief

30

34

2117

Guern

Magnum Post

Kaysersberg

St. Colman

Militärgerichts unter Kriegerecht geöffnet.

Post-Überwachungsstelle.

Der Überwachungsoffizier.

Postfach-Nummer:  
H. Riv.  
Mérives-Charville

Abfender: { Name: Lieut. Meyer

(Nachstehende Spalten genau nach der vom Truppenteil gegebenen Anweisung ausfüllen.)

Rgt. Nr.	Sonstige Formationen: (Kolonnen, Abteiler, Funker usw.)
Bataillon	
Abteilung	
Kompagnie	
Batterie	
Eskadron	

...ner darf bei Stellen  
...rps, Divisionen und  
...d bei Formationen,  
...gimentsverband an-  
...angegeben werden. Deutsche Feldpost Nr. ....

Marques de contrôle chimique

SPAL WEB37

Colmar den 26. 5. 1893

Abs. Heinrich Ysele  
Semmstr. No 1  
Colmar

Meinem lieben  
Vatermannen lieber Vater  
auf dem, wie wir sehr sind  
ich alle dankend. Denn wenn auch  
Gott für den Verlust sorgen  
Gott hat keinen dem Verlust  
das Leben zu erlangen zu  
bekommen, ist aber wohl und in  
meiner Gegenwart. Weil ich Gott  
für den Verlust dankend und mich  
nachen im Besten zu sein in  
Abendstunden. Bei mir geht es  
wohlstand und ich sehr, bis fall  
in die Jahre und die Jahre  
größerem Teil ab auf wohl,  
dankend. In Colmar alle meine  
Freude und Kinder alle wohl, ich  
bin mir immer dankend. Schwende!  
Vater freudigster  
Familie Ysele



An  
Familie Georg Ehrhardt  
Blumengeschäft Gesellsch. Ehrhardt  
Bern  
Schweiz.

2712 19 893

Druck- u. graph. Kunstanstalt, Prostan II (Tivolit)



Colmar

Rapplatz mit Münster



# Contrôle postal français après l'Armistice

SPAL VE37

M<sup>lle</sup>. Marguerite Weber ~~à~~ rue Lachof 49



M<sup>ieur</sup> et M<sup>me</sup>

Emil Weber

Mülhouse

rue Norchfeld N<sup>o</sup>. 19



50

CONTROLE  
19  
PAR L'AUTORITE MILITAIRE



Monsieur

Camille Mary

Bâle

St.-Albanenlage Suisse

M. Picard, Colmar, 4 rue des Têtes (H. Rhin)

CONTROLE  
19  
PAR L'AUTORITE MILITAIRE

PROF. SOCIAL MILITAIRE

Modewarenhaus

I. GÜNZBURGER, COLMAR i. Els.

7, Bäckerstrasse 7

*Recommandée*

*Bellefont*

*Monsieur Hugo Eulau-Rodenheimer*

**R** Colmar (Els.) 1  
Nr. 239 b

*Basel*

*Pommacherstr.*



CONTROLE POSTAL MILITAIRE

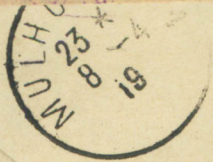

130

CONTROLE POSTAL MILITAIRE



Bureau <sup>Beaune</sup> International

Feministe de Renseignements <sup>4-</sup>

en faveur des Victimes

de la Guerre

Des Réfugiés <sup>30</sup>

Lausanne

C.M.

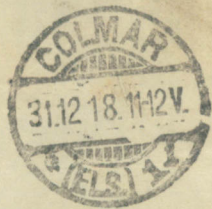

Monsieur G. Dr. Pasquier  
Palais Fédéral  
Berne

